D A B R O N C

TELEPÜLÉSRENDEZÉSI ESZKÖZEINEK FELÜLVIZSGÁLATA

SZABÁLYOZÁSI TERV

E

M=1: 7 000

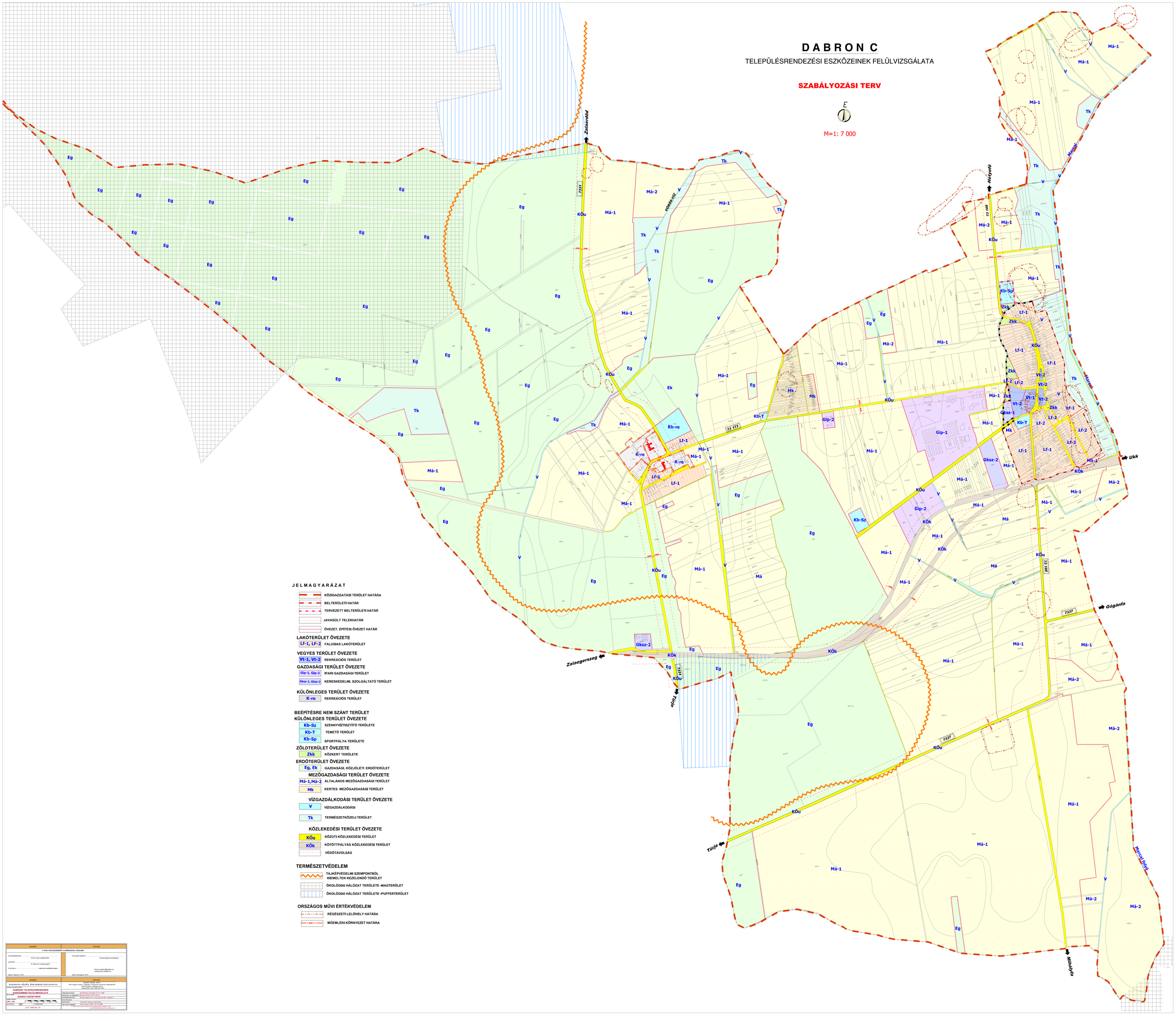

J E L M A G Y A R Á Z A T

- KÖZIGAZGATÁSI TERÜLET HATÁRA
- BELTERÜLETI HATÁR
- TERVEZETT BELTERÜLETI HATÁR
- JAVASOLT TELEKHATÁR
- ÖVEZET, ÉPÍTÉSI ÖVEZET HATÁR

LAKÓTERÜLET ÖVEZETE

- LF-1, LF-2 — FALUSIAS LAKÓTERÜLET

VEGYES TERÜLET ÖVEZETE

- Vt-1, Vt-2 — REKREÁCIÓS TERÜLET

GAZDASÁGI TERÜLET ÖVEZETE

- Gip-1, Gip-2 — IPARI GAZDASÁGI TERÜLET
- Gksz-1, Gksz-2 — KERESKEDELMI, SZOLGÁLTATÓ TERÜLET

KÜLÖNLEGES TERÜLET ÖVEZETE

- K-re — REKREÁCIÓS TERÜLET

BEÉPÍTÉSRE NEM SZÁNT TERÜLET
KÜLÖNLEGES TERÜLET ÖVEZETE

- Kb-Sz — SZENNYVÍZTISZTÍTÓ TERÜLETE
- Kb-T — TEMETŐ TERÜLET
- Kb-Sp — SPORTPÁLYA TERÜLETE

ZÖLDTERÜLET ÖVEZETE

- Zkk — KÖZKERT TERÜLETE

ERDŐTERÜLET ÖVEZETE

- Eg, Ek — GAZDASÁGI, KÖZJÓLÉTI ERDŐTERÜLET

MEZŐGAZDASÁGI TERÜLET ÖVEZETE

- Má-1,Má-2 — ÁLTALÁNOS MEZŐGAZDASÁGI TERÜLET
- Mk — KERTES MEZŐGAZDASÁGI TERÜLET

VÍZGAZDÁLKODÁSI TERÜLET ÖVEZETE

- V — VÍZGAZDÁLKODÁSI
- Tk — TERMÉSZETKÖZELI TERÜLET

KÖZLEKEDÉSI TERÜLET ÖVEZETE

- KÖu — KÖZÚTI KÖZLEKEDÉSI TERÜLET
- KÖk — KÖTÖTTPÁLYÁS KÖZLEKEDÉSI TERÜLET
- VÉDŐTÁVOLSÁG

TERMÉSZETVÉDELEM

- TÁJKÉPVÉDELMI SZEMPONTBÓL KIEMELTEN KEZELENDŐ TERÜLET
- ÖKOLÓGIAI HÁLÓZAT TERÜLETE -MAGTERÜLET
- ÖKOLÓGIAI HÁLÓZAT TERÜLETE -PUFFERTERÜLET

ORSZÁGOS MŰVI ÉRTÉKVÉDELEM

- RÉGÉSZETI LELŐHELY HATÁRA
- MŰEMLÉKI KÖRNYEZET HATÁRA

MEGBÍZÓ	TERVEZŐ
A TERV VÉTELEZÉSÉRE VONATKOZÓAN FELELŐSEK	
POLGÁRMESTER: Simor Lajos polgármester	PROJEKTVEZETŐ: KÖZIGAZGATÁSI KÖRNYEZET
JEGYZŐ: Dr. Bencze Györgyi jegyző	
A tervet a ..... hatósági vélemény tartja!	Email: pesther@pesther.hu Honlap:www.pesther.hu
Dátum: Dabronc, 2016.	Dátum: Budapest, 2016.

MEGBÍZÓ	TERVEZŐ
MAGYARORSZÁG ÖNKORMÁNYZATI HIVATAL, DABRONC	**P E S T H E R Á T** Pest megyei Terület- Tervező- Kistérségi Fejlesztési és Tanácsadó Kft. 1113 Budapest, Bocskai István u. 14/a. Telefon/fax: (1) 371 2000, (1) 371 2010
DABRONC TELEPÜLÉSRENDEZÉSI ESZKÖZEINEK FELÜLVIZSGÁLATA	Tervezőirányító: Kocsis Szabolcs T/R 11-21-2288
SZABÁLYOZÁSI TERVE	Felelős az egészért: Bulcsú Endre T/R 11-20-4
MINŐSÍTÉSEK:	Felelős tervező: Horak András É-I/1-134, KÉ-SE-KÖ-TU-MA/D-T
M=1:7 000	Közreműködők:
Kelt:	Szakértők: Szántó Zsuzsanna T/R 11-21-2289
Munkaszám: 5/2	Ügyvezető igazgató: Dr. Csécsy László T/R 11-01-0001
2016. FEBRUÁR HÓ	© COPYRIGHT KLTM CORPORATE TECHNOLOGIES GROUP / PEST