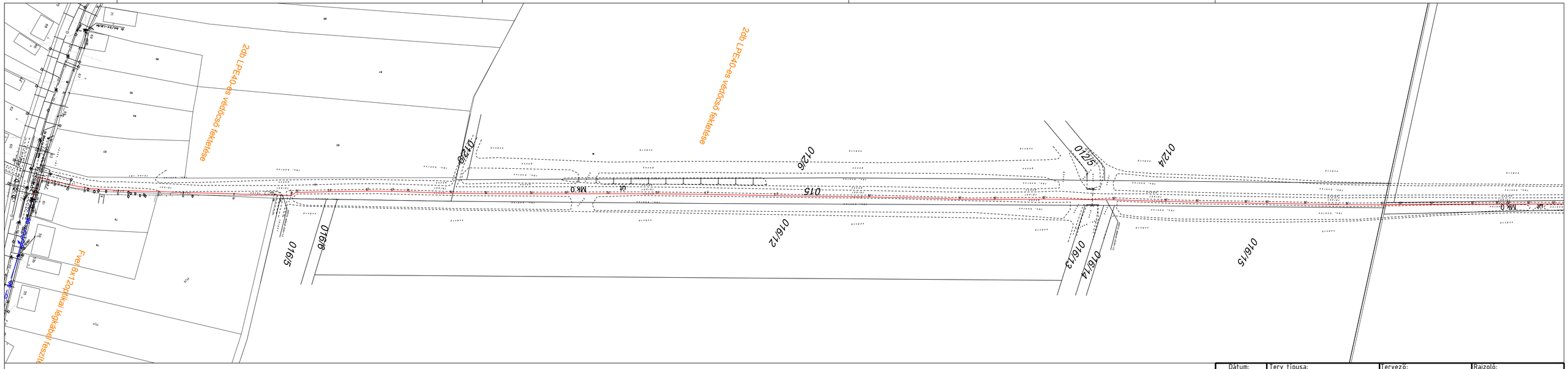

Jelmagyarázat

	tervezett légkábel elektromos oszlopsoron
	tervezett légkábel saját oszlopsoron
N1 −006	tervezett N1 megszakító, azonosító kóddal
2M −114,0−0,6	tervezett alépítmény nyomvonal, cső típus, hossz, fektetési mélység
M/63 −11,0−0,6	tervezett becsatlakozás
KPE110−8,0−1,2	tervezett KPE110 védőcső
400V	közvilágítási hálózat
1 kV	kisfeszültségű elektromos hálózat
20 kV	középfeszültségű elektromos hálózat
Gf	vezetékes gázhálózat
Ch	vezetékes ivóvízhálózat
Y	szennyvíz hálózat
	elektromos oszlopok
	tűzcsap, szennyvízaknák
	tájolás (Észak)

Dátum:	Terv típusa:	Tervező:	Rajzoló:
2021.03.17.	Engedélyezési terv	Siska László Tibor HI-V 18-0639	Siska László

Üzemeltető: MetalCom Távkézlési és Rendszerintegrációs ZRT. 1107 Budapest, Fogadó utca 4.

Megnevezés:

Sümegi járás felhordó hálózat
Ukk-Rigács-Megyer felhordó Optikai hálózatépítés
Kiviteli terv
Nyomvonalrajz

Nyomtatás dátuma: 2021-05-02

Tervező: Nydeum Nydeum Kft. 8900 Zalaegerszeg, Dózsa György utca 54.

Tervszám: NYD-1100-SF/004/1/B | CAD ref.: Sumeg_felhordo_004_V06.dwg | Méretarány: 1:500

Főtervező: Motaris Informatika Fejlesztő és Szolgáltató Kft. 1038 Budapest, Vár út 15-19.

Generál kivitelező: MetalCom Távkézlési és Rendszerintegrációs ZRT. 1107 Budapest, Fogadó utca 4.

Rajzszám: NYD-Sümeg_felhordó_004-NYV-03