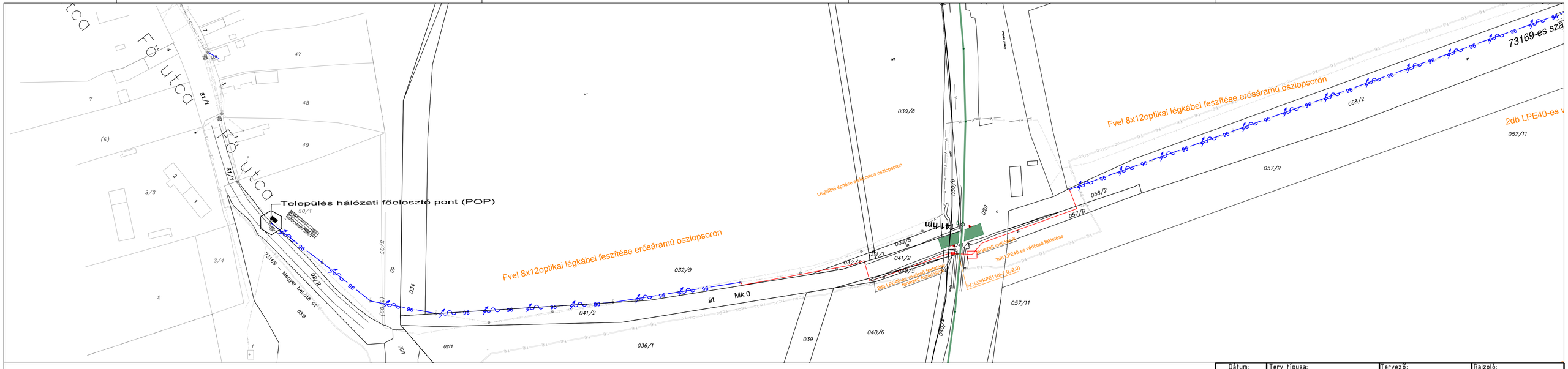


Jelmagyarázat

	tervezett légkábel elektromos oszlopsoron
	tervezett légkábel saját oszlopsoron
N1	tervezett N1 megszakító, azonosító kóddal
−006 2M −114,0−0,6	tervezett alépítmény nyomvonal, cső típus, hossz, fektetési mélység
M/63 −11,0−0,6	tervezett becsatlakozás
KPE110−8,0−1,2	tervezett KPE110 védőcső
	közvilágítási hálózat
	kisfeszültségű elektromos hálózat
	középfeszültségű elektromos hálózat
	vezetékes gázhálózat
	vezetékes ivóvízhálózat
	szennyvíz hálózat
	elektromos oszlopok
	tűzcsap, szennyvízaknák
	tájolás (Észak)

Dátum: 2021.03.17.	Terv típusa: Engedélyezési terv	Tervező: Siska László Tibor HI-V 18-0639	Rajzoló: Siska László
Üzemeltető: MetalCom Távközlési és Rendszerintegrációs ZRT. 1107 Budapest, Fogadó utca 4.	Megnevezés: Sümegi járás felhordó hálózat Ukk-Rigács-Megyer felhordó Optikai hálózatépítés Kiviteli terv Nyomvonalrajz		Nyomtatás dátuma: 2021-05-02
Tervező: Nydeum Nydeum Kft. 8900 Zalaegerszeg, Dózsa György utca 54.	Tervszám: NYD-1100-SF/004/1/B	CAD ref.:Sumeg_felhordo_004_V06.dwg	Méretarány: 1:500
Főtervező: Antolasz Informatika Fejlesztő Kft. Szigetvári Kft. 908 Budaörs, Kiss Ernő 55-59.	Generál Kivitelező: MetalCom Távközlési és Rendszerintegrációs ZRT. 1107 Budapest, Fogadó utca 4.	Rajzszám: NYD-Sümeg__felhordó__004-NYV-07	